



RISØR KOMMUNE

Enhet for plan- og byggesak

Til høringspartene

Vår ref:
2015/425 /FLI

Deres ref:

Arkiv: K46
Løpenr.: 3771/2015

Dato:
25.02.2015

Høring - Endring av minsteareal for elg i Risør

I samråd med leder i viltnemda har kommunen besluttet å gjøre noe med minstearealet på elg i kommunen.

Bakgrunnen for endringen er en stadig synkende tendens på antall felte elg i kommunen. I Risør står vi foran en ny bestandsplanperiode der det pågår arbeid med bestandsplan. Det er derfor naturlig å få endringa av minstearealet på plass slik at dette kan tas hensyn til i en bestandsplan som sendes kommunen.

I henhold til §8 i *Forskrift om forvaltning av hjortevilt* er det kommunen som fastsetter minstearealet.

Jaktrettshavere, jordbrukere, jegere og andre som har rettslige interesser i elg, hjort, rådyr og bever kan fremme forslag ovenfor kommunen om endring av minsteareal. Dette må gjøres innen 1. mars og kommunen må ved endring av minstearealet fastsette en endringsforskrift innen 15. april.

Kommunen fastsetter som nevnt minstearealet for elg, hjort, rådyr og bever i en forskrift. Det kan fastsettes ulikt minsteareal for ulike deler av en kommune dersom det er vesentlig forskjell på beitegrunnlag, bestandstetthet eller skadepress. Ved fastsetting av forskjellige minstearealer, bør grensene mellom områder med ulikt minsteareal følge klare skillelinjer i terrenget. Fastsetting av minsteareal er det viktigste virkemiddelet i reguleringen av bestandsstørrelsen.

Minstearealet bør samordnes med de øvrige virkemidlene for å nå målene med hjorteviltforvaltningen. Andre virkemidler er fravik fra minstearealet og bestandsplanlegging.

Et vedtatt minsteareal har følgende rettsvirkninger:

- Den arealstørrelsen som normalt skal ligge til grunn for hver fellingstillatelse som jaktrettshaverne har krav på (ut fra bestandsmessige vurderinger kan kommunen fravike vedtatte minsteareal med inntil +/- 50%).

Besøksadresse:
Furumoveien 1
4950 RISØR

Postadresse:
Postboks 158
4952 Risør

Dir.tlf.:
Tlf.: 37 14 96 00
Fax.:

Org.nr.: 964 977 402 MVA
Bankkonto: 2801.22.04665
E-post: postmottak@risor.kommune.no
www.risor.kommune.no



- Arealstørrelsen på det minste sammenhengende området kommunen kan godkjenne som vald
- Grunnlag for utarbeidelse og godkjenning av bestandsplanområder (et bestandsplanområde må omfatte et areal tilsvarende minst 20 ganger minstearealet).

Undertegnede har hentet inn minstearealet for tilgrensede/nærliggende arealer;

- Tvedestrand; 1.500 daa (endring på gang)
- Åmli; 3.000 daa sør og øst for Nelaug og Ufselva og 4.500 daa videre nordover til Nissedalsgrensa
- Vegårshei; 5.000 daa (nylig hevet fra 2500 daa)
- Gjerstad; 5.000 daa (foreslått i høring, dagens er 1500/3000)

Situasjonen i Risør er at vi har vedtatt et minsteareal for elg på 2500 dekar i kommunen. Gjeldende forskrift sier imidlertid at dette er 1000 dekar. Den gang minstearealet ble hevet til 2500 dekar, ble det ved en feil ikke meldt til Lovdata. Videre er også minstearealet på hjort endret de siste årene (5000 dekar). Planen er derfor å opprette en ny forskrift for Risør kommune der oppdatert minsteareal for hjortevilt framgår. På de årene som har gått siden sist revisjon, har som kjent elgbestanden blitt ytterligere redusert og administrasjonen vurderer at den nå er nede på et bærekraftig nivå og at ytterligere reduksjon ikke er ønskelig.

Det tellende elgarealet i Risør kommune er på 147.151 daa. Selv om 50%-regelen blir benyttet fullt ut, kan kommunen med dagens minsteareal ikke tildele mindre enn 39 dyr/år. Dersom minstearealet økes til 5.000 daa kan samlet tildeling i kommunen ligge i intervallet 20-59 elg/år. Minstearealet bør også være i nærheten av det en forventer vil være gjennomsnittlig areal bak hver felte elg i de kommende årene. Et minsteareal på 5.000 daa gir med vårt tellende elgareal 29 dyr/år.

Før fastsetting av minsteareal skal kommunen vurdere følgende:

- *Kommunens målsettinger for utvikling av bestanden(e)*
- *Bestandenes tetthet/størrelse og sammensetning, hovedsakelig basert på jaktstatistikk, sett elg/sett hjort og andre tilgjengelige opplysninger om bestandsutviklingen for vedkommende art i kommunen/regionen*
- *Beitegrunnlag og artens livsvilkår ellers, herunder sesongtrekk*
- *Eventuelle konflikter i forhold til jord-, hage- og skogbruk*
- *Viltpåkjørsler langs vei og jernbane samt annen irregulær avgang*
- *Andre mulige konfliktpunkter*

I endringa av hjorteviltforskriften fra 2012 ble det et krav at kommunene skulle lage kommunale mål for hjorteviltforvaltninga. Risør kommune har utsatt dette til ny bestandsplanperiode. Disse målsetningene blir derfor utarbeidet parallelt med denne saken.

Statistikk vedrørende elgbestanden:

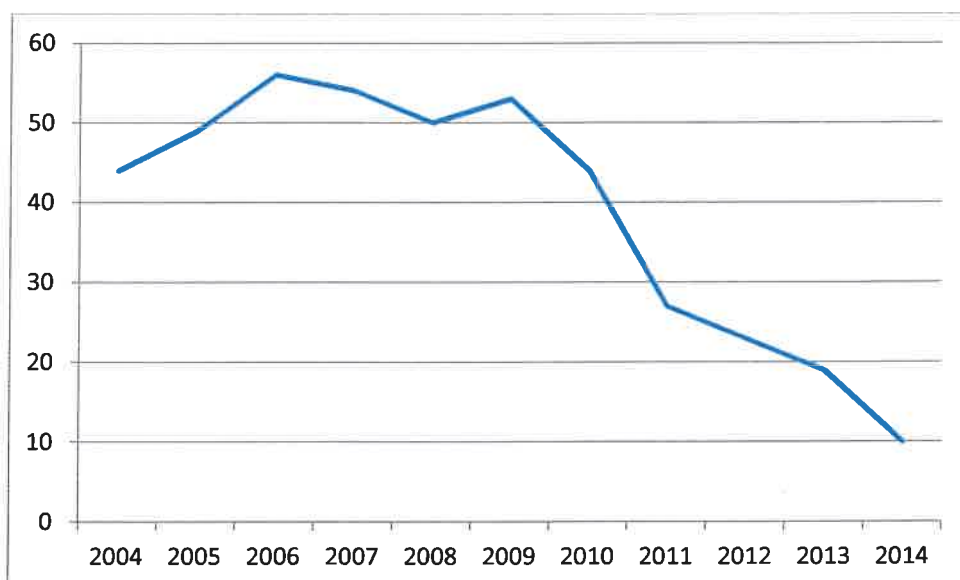

Utvikling i antall felte elg i Risør

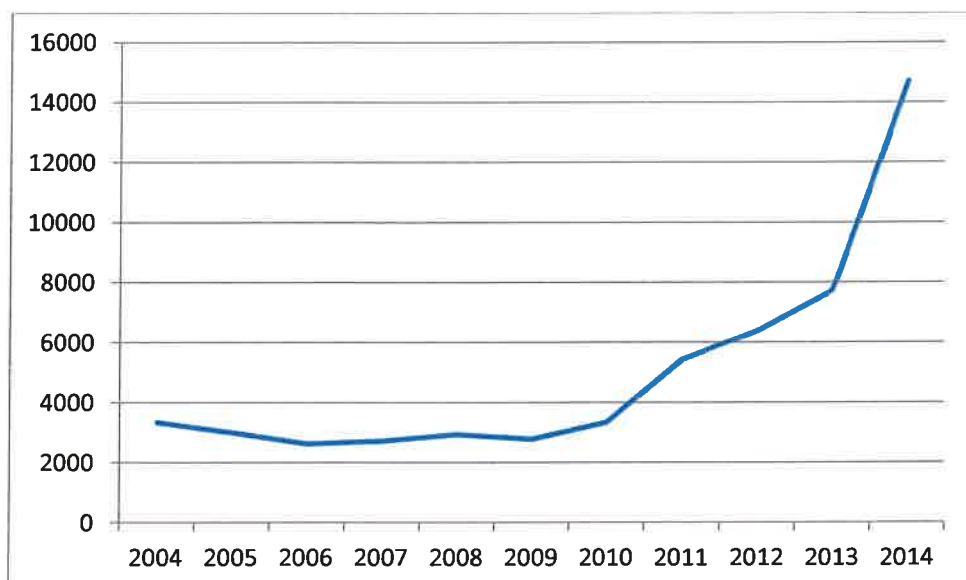

Utvikling i antall dekar pr felte elg

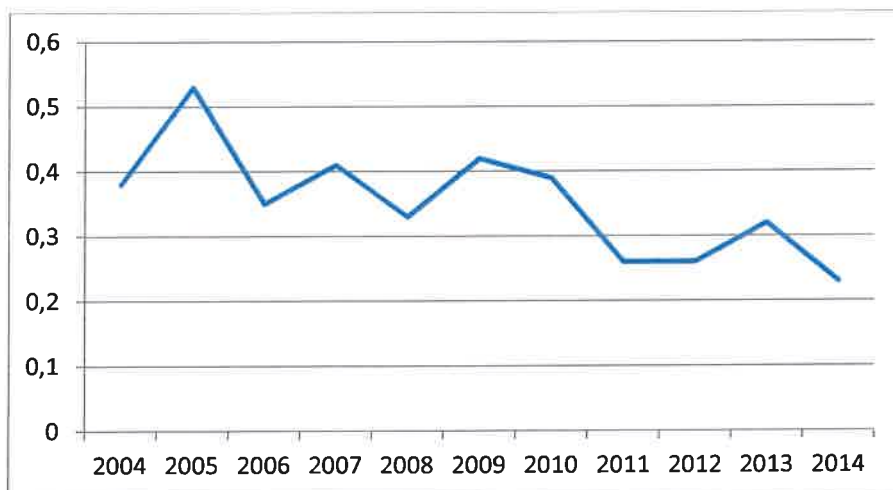

Utvikling på sett elg pr. jegerdag

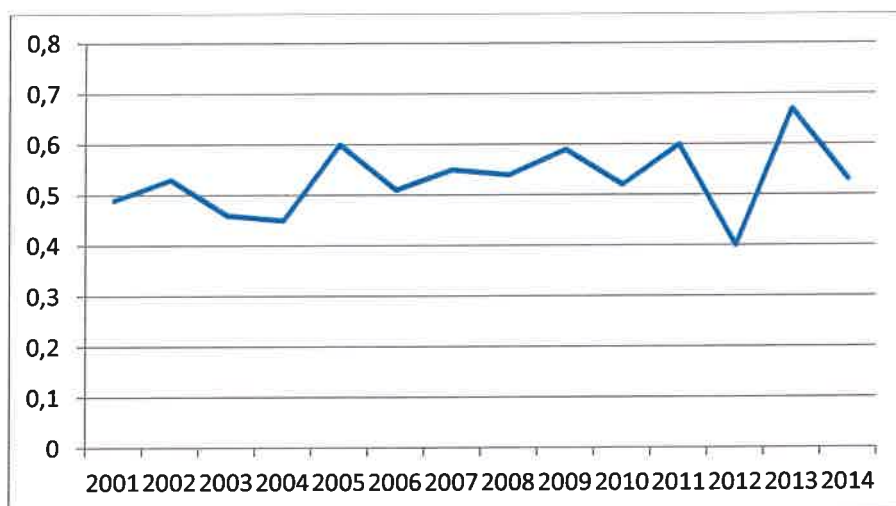

Utvikling på kalv/ku-forholdet (sett elg)

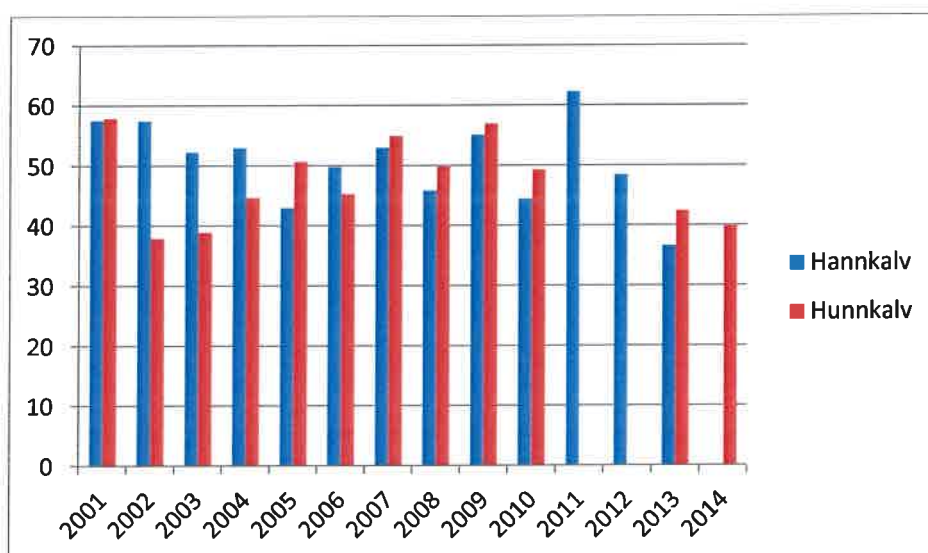

Utvikling på slaktevevter kalv

År	Hanndyr 1 ½ år snittvekt	Hanndyr 1 ½ år antall	Hunndyr 1 ½ år snittvekt	Hunndyr 1 ½ år antall
2004	120	11	115	8
2005	102	14	130	6
2006	123	9	121	9
2007	115	10	124	7
2008	115	10	125	11
2009	121	9	109	11
2010	116	10	131	10
2011	125	6	113	3
2012	101	3	119	7
2013	113	3	102	1
2014	121	1	0	0

Utvikling i slaktevekter på ungdyr

I 2011 ble det utført beitetaksering av Faun i Risør. I konklusjonen her framgår det at:

Beitetakseringene utført i 2011 viser at ROS artene, eik og bjørk utgjør elgens hovedføde i busksjikke vinterstid. Furu beites i liten grad og skogskadene er derfor svært beskjedne for dette treslaget. Produksjonsevnen til ROS og eik er sterkt nedsatt som følge av hardt beitepress over tid. En kan ikke se noen reduksjon i beitepresset siden forrige taksering i 2008, heller tvert om. For å få en bedret kondisjon, er det høyst sannsynlig nødvendig å sørge for at den enkelte elg får økt tilgang til for av høy kvalitet. For å nå dette målet kan vi ikke se noen annen løsning enn å redusere tettheten.

I takseringsrapporten vises det også til rapporten «Elgen i Aust-Agder 2011» hvor det er antydnet at elgtettheten bør ned til et nivå tilsvarende under 0,3 elg sett per jegerdag dersom bestandskondisjonen skal bedres (Gangsei 2011). Som det framgår av diagrammet over (sett elg pr. jegerdag), så har Risør stort sett ligget under dette nivået de siste årene.

Konflikten mot jord- og skogbruket vurderes som liten.

Konflikten mot vei vurderes også som relativt liten.

Administrasjonen vil foreslå at minstearealet justeres slik at tildeling av fellingstillatelser kan gjøres med utgangspunkt i at bestanden skal holdes stabil inntil en ser en stabil bedring i kondisjon og kalveproduksjon (slaktevekter og kalv/ku). Dagens minsteareal innebærer som nevnt at kommunen ikke kan godkjenne en tildeling med mindre enn 39 elg pr år (totalt for kommunen). Jfr. statistikken over, er dette for høyt.

Basert på gjennomgangen ovenfor, vurderes det som riktig at minstearealet for elg endres til 5.000 daa, gjeldende for hele kommunen. Administrasjonen ser ingen grunn til å operere med differensiert minsteareal mellom ulike deler av kommunen. Med bruk av 50%-regelen vil en kunne foreta de nødvendige differensieringene (tildele/godkjenne mellom 20 og 59 elg pr. år) og sannsynligvis kunne beholde 5.000 daa som minsteareal i en god del år fremover.

Med hilsen

Frode Lindland
skogbrukssjef

